

DET KONGELIGE TEATER

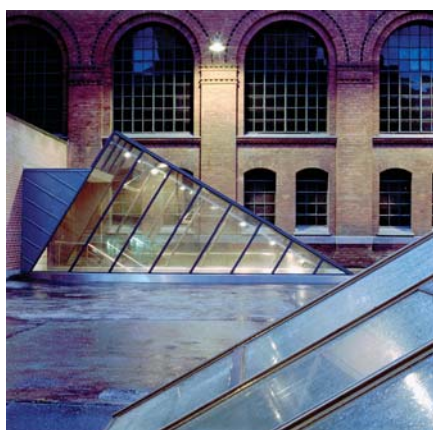

Tegnestuen har siden 1993 stået for det bygningsmæssige tilsyn med Det kgl. Teater.

Tegnestuen gennemfører årlige bygningsssyn og står for de årlige vedligeholdelsesarbejder, der udspringer af de langsigtede budgetter for bygningsdriften som tegnestuen udarbejder sammen med teatret.

Tegnestuen har sammen med teatret stået for planlægningen af den bygningsmæssige disponering og forestået en række store ombygninger, reoveringer og restaureringer i bl.a. de fredede dele af teatrets bygningskompleks.

Der er udført facaderenovering og indvendig og udvendig istandsættelse af Nye Scene (Stærekassen) inkl. ombygning af tilskuerrummet og publikumsarealerne.
Præmieret af Københavns Kommune

Indretning af eksperimentalscene, foyer og restaurant i Turbinehallerne i Adelgade.

Tegnestuen har endvidere vundet konkurrencen om opgaven som bygherrerådgiver for Det kgl. Teaters nye skuespilhus.

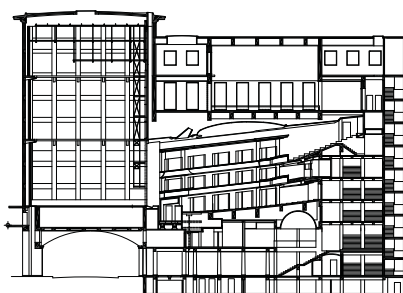
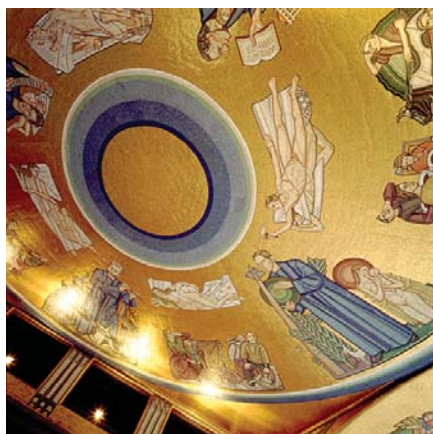

Bygherre: Kulturministeriet
Årstal: 1993 -
Arkitekt: Erik Møller Arkitekter AS

